

ЗАТВЕРДЖЕНО
Директор Державного науково-методичного центру змісту культурно-мистецької освіти

М. М. Бриль

2020 р.

МІНІСТЕРСТВО КУЛЬТУРИ ТА ІНФОРМАЦІЙНОЇ ПОЛІТИКИ УКРАЇНИ
ДЕРЖАВНИЙ НАУКОВО-МЕТОДИЧНИЙ ЦЕНТР
ЗМІСТУ КУЛЬТУРНО-МИСТЕЦЬКОЇ ОСВІТИ

ТВОРИ ДЛЯ ДОМРИ

*(АНСАМБЛІ)
У СУПРОВODІ ФОРТЕПІАНО*

галузь знань 02 Культура і мистецтво
спеціальність 025 Музичне мистецтво
для закладів початкової мистецької освіти

Укладач:

С. І. Грицаєнко

викладач Черкаської дитячої школи мистецтв, керівник народно-естрадного ансамблю «Світанок», керівник ансамблю гітаристів «Есперансо», спеціаліст вищої категорії, викладач-методист

Рецензенти:

Л. В. Алейнікова

заступник директора з навчально-виховної роботи Дитячої музичної школи №5 ім. М. А. Римського-Корсакова м. Харкова, спеціаліст вищої категорії, викладач-методист

Н. М. Гаврилова

викладач циклової комісії «Народні інструменти» Дніпропетровського фахового мистецько-художнього коледжу культури, магістр музичного мистецтва

Т. М. Бастричкіна

завідуюча відділом народних інструментів Київської дитячої музичної школи ім. В. С. Косенка, голова предметної секції «Домра» Київського міського об'єднання, викладач-методист

Відповідальна
за випуск

А. Г. Полещук

Рекомендовано

на засіданні методичної ради
Черкаської дитячої школи мистецтв
(протокол № 03 від 05 лютого 2020 р.)

© Грицаєнко С. І., 2020 р.

© Державний науково-методичний центр
змісту культурно-мистецької освіти, 2020 р.

Передмова

Ансамбль домристів – необхідне і важливе середовище для формування творчої музичної індивідуальності, залучення до скарбів музичного мистецтва. Ансамблеве музикування досить популярний і улюблений предмет, який ефективно допомагає викладачам розвинути комунікативні якості учнів, підвищити рівень їх виконавської майстерності, заохотити до концертних виступів.

У пропонованій роботі здійснена спроба збагатити ансамблевий репертуар ДМШ та музичних училищ новими оригінальними концертними творами, яскравими і сучасними, різноманітними за стилем, жанром і ансамблевим складом. П'єси, що увійшли у збірку, подарують юним музикантам радість від спільної творчості, допоможуть їм знайти єдине розуміння форми і стилю, відчути особливості розвитку фраз і мелодійної лінії п'єс в цілому. Виконавці матимуть гарні можливості для роботи над якістю виконання різноманітних штрихів та прийомів гри на домрі, кантиленою, музикуванням в унісон та у багатоголоссі, досягненням технічної біглості. Інноваційною пропозицією є додавання у навчальну програму з предмету домра творів з елементами поліфонії. І саме в цьому першому кроці знайомства учнів-домристів з поліфонічними п'єсами гарно сприятиме колективне музикування.

У запропонованому нотному матеріалі представлені практично всі технічні труднощі, які зустрічаються у домровій віртуозній літературі: колористичні прийоми, різні види акордів, подвійних нот, поєднання різноманітних прийомів гри, елементи звуконаслідування та ін. Звукова палітра збагачена сучасними ритмами і гармоніями, багатою мелодикою, тембровим колоритом, розмаїттям технічних прийомів і виражальних виконавських засобів.

Більшість п'єс збірки – нові твори, написані для учнів молодших, середніх та старших класів дитячих мистецьких шкіл з урахуванням

методичних завдань і художніх цілей. Але цікавою формою роботи буде також виконання творів учнями з викладачем. Адже музичний матеріал досить різножанровий – від обробок українського фольклору до естрадних творів – буде цікавим як для учнів, так і для професійних досвідчених виконавців.

10 творів розміщені за рівнем їх складності: від простих до більш складних. Ансамблі запропоновані у складі дуету, тріо та квартету у супроводі фортепіано.

Для зручності музикування та збільшення ефективності роботи як партитури, так і окремо надані ансамблеві партії можуть бути надані у форматі mus. та аудіоверсії wav.

Представлений репертуар сприятиме комплексному удосконаленню виконавської техніки, покращенню результативності роботи над синхронністю та балансом звучання ансамблів.

*Грицаєнко Світлана Іванівна,
спеціаліст вищої категорії,
викладач-методист
Черкаської дитячої школи мистецтв*

Лекурі

Dance of LeCoury

С.Грицаєнко

Lento

Музична партитура для Домри I, Домри II, Фортепіано та Drum Set. Темп: Lento. Ключ: F# (D major). Метр: 4/4.

Домра I: *mp*

Домра II: *mp*

Фортепіано: *p*

Drum Set: *p*

Музична партитура для Домри I, Домри II, Фортепіано та D. S. (Drum Set). Темп: Lento. Ключ: F# (D major). Метр: 4/4.

Д. I: *mf*

Д. II: *mf*

Ф-НО: *mf*

D. S.: *mf*

S. Hrytsaienko

Dance of LeCoury

Moderato

9

Д. I

Д. II

Ф-НО

Д. S.

13

Д. I

Д. II

Ф-НО

Д. S.

S.Hrytsaienko

Allegro (M.M. ♩ = c. 120)

17

Д. I

Д. II

Ф-НО

17

Д. S.

f

19

Д. I

Д. II

Ф-НО

19

Д. S.

S. Hrytsaienko

Лекупи
Dance of LeCoury

22

Д. I

Д. II

Ф-НО

22

D. S.

dim.

dim.

mf

dim.

dim.

25

Д. I

Д. II

Ф-НО

25

D. S.

mf

f

mf

mf

S. Hrytsaienko

Лекури
Dance of LeCoury

29

Д. I

Д. II

Ф-НО

D. S.

33

Д. I

Д. II

Ф-НО

D. S.

f

f

f

S. Hrytsaienko

Лекури
Dance of LeCoury

36

Д. I

Д. II

Ф-НО

36

D. S.

39

Д. I

Д. II

Ф-НО

39

D. S.

S. Hrytsaienko

42

Д. I

Д. II

Ф-НО

42

D. S.

f

45

Д. I

Д. II

Ф-НО

45

D. S.

ff

ff

ff

S. Hrytsaienko

Лекури
Dance of LeCoury

49

Д. I

Д. II

Ф-НО

49

Д. S.

52

Д. I

Д. II

Ф-НО

52

Д. S.

52

S.Hrytsaienko

Лекури
Dance of LeCoury

54

Д. I

Д. II

54

Ф-НО

54

D. S.

П'єса-жарт

Composition - joke

С. Грицаєнко

Allegro ♩=110

Домра
I та II

Фортепіано

Д. I та II

Ф-но

Д. I та II

Ф-но

S. Hrytsaienko

Composition - joke

Д. I та II

13

Ф-но

Д. I та II

16

Ф-но

Д. I та II

20

Ф-но

fp

fp

S.Hrytsaienko

стык

Д. I та II

Ф-но

23

fp

f

Д. I та II

Ф-но

27

Д. I та II

Ф-но

30

Д. I та II

33

Ф-но

Д. I та II

36

cresc.

Ф-но

cresc.

cresc.

S.Hrytsaienko

Хорал

Khoral

С.Грицаєнко

Домра I

Домра II

Фортепіано

Д.І

Д.ІІ

Ф-но

S.Hrytsaienko

9

Д.І

Д.ІІ

Ф-но

13

Д.І

Д.ІІ

Ф-но

17

Д.І

Д.ІІ

Ф-но

S.Hrytsaienko

21

Д.І

Д.ІІ

Ф-но

25

Д.І

Д.ІІ

Ф-но

29

Д.І

Д.ІІ

Ф-но

Картина з музею

Picture from the museum

С.Грицаєнко

S.Hrytsaienko

Picture from the museum

12

Д.І

Д.ІІ

Ф-но

17

Д.І

Д.ІІ

Ф-но

21

Д.І

Д.ІІ

Ф-но

Картина з музею
Picture from the museum

25

Д.І

Д.ІІ

Ф-но

29

Д.І

Д.ІІ

Ф-но

rit.

rit.

rit.

S.Hrytsaienko

Поліфонічна мініатюра
на тему української народної пісні

"ЦВІТЕ ТЕРЕН"

Bloom blackthorn

Обробка Світлани Грицаєнко

1

Домра I

Домра II

Фортепіано

p

Д.І

Д.ІІ

Ф-НО

mp

p

p

S.Hrytsaienko
Bloom blackthorn

p

Поліф. мініатюра
на тему у.н.п. "Цвіте терен"
Bloom blackthorn

9

Д.І

Д.ІІ

Ф-но

tr

13

Д.І

Д.ІІ

Ф-но

17

Д.І

Д.ІІ

Ф-но

mf

tr

S.Hrytsaienko

Поліф. мініатюра
на тему у.н.п. "Цвіте терен"
Bloom blackthorn

21

Д.І

Д.ІІ

Ф-но

25

Д.І

Д.ІІ

Ф-но

mf

mf

mf

29

Д.І

Д.ІІ

Ф-но

Поліф. мініатюра
на тему у.н.п. "Цвіте терен"
Vloot blackthorn

33

Д.І

Д.ІІ

Ф-но

cresc.

f

37

Д.І

Д.ІІ

Ф-но

41

Д.І

Д.ІІ

Ф-но

Поліф. мініатюра
на тему у.н.п. "Цвіте терен"
Bloom blackthorn

45

Д.І

molto cresc.

rit.

dim.

vibr.

45

Д.ІІ

molto cresc.

rit.

dim.

45

Ф-НО

molto cresc.

rit.

dim.

S.Hrytsaienko

Різдвяна

t=60

на тему "Ой, у Вифлеємі"

Maestoso (урочисто)

С. Грицаєнко

Домра I

Домра II

Домра III

Гітара

Домра I

Домра II

Домра III

Гітара

S. Hrytsaienko

Christmas song

Різдвяна
Christmas song

7

Домра I

Домра II

Домра III

Гітара

tr

tr

tr

mf

11

Домра I

Домра II

Домра III

Гітара

mf

S.Hrytsaienko

Різдвяна
Christmas song

14

Домра I
mp
cresc.

Домра II
mf
cresc.

Домра III
mp
cresc.

Гітара
mp
cresc.

17

Домра I

Домра II

Домра III

Гітара

S.Hrytsaienko

Різдвяна
Christmas song

20

Домра I

Домра II

Домра III

Гітара

f

f

f

f

23

Домра I

Домра II

Домра III

Гітара

rit.

rit.

rit.

rit.

S.Hrytsaienko

Ель Ритмо

El Ritmo

С.Грицаєнко

13

Д. 1

Д. 2

Р-НО

17

Д. 1

Д. 2

Р-НО

21

Д. 1

Д. 2

Р-НО

25

Д. 1

Д. 2

Д-но

29

Д. 1

Д. 2

Д-но

33

Д. 1

Д. 2

Д-но

37

Д. 1 *mf*

Д. 2 *mp*

Д-НО *mp*

40

Д. 1

Д. 2

Д-НО

cresc.

43

Д. 1

Д. 2

Д-НО

45

Д. 1

Д. 2

Р-НО

48

Д. 1

Д. 2

Р-НО

50

Д. 1

Д. 2

Р-НО

cresc.

S.Hrytsaienko

cresc.

52

Д. 1

Д. 2

Р-но

55

Д. 1

Д. 2

Р-но

59

Д. 1

Д. 2

Р-но

S.Hrytsaienko

63

Д. 1

Д. 2

Д-но

66

Д. 1

Д. 2

Д-но

70

Д. 1

Д. 2

Д-но

S.Hrytsaienko

Смарагдовий ноктюрн

Emerald Nocturne

С.Грицаєнко

Домра I

pp *p*

Домра II

mp

Домра III

p

Фортепіано

p

Д. I

mp

Д. II

mf

Д. III

p

Ф-но

p

S.Hrytsaienko

Emerald Nocturne

Смарагдовий ноктюрн
Emerald Nocturne

9

Д.І *mp*

Д.ІІ *mp*

Д.ІІІ *mf*

Ф-НО

13

Д.І

Д.ІІ

Д.ІІІ *mf*

Ф-НО

S.Hrytsaienko

17

Д.І *p*

Д.ІІ *p*

Д.ІІІ

Ф-НО *mf*

20

Д.І *mf*

Д.ІІ *mf*

Д.ІІІ *f*

Ф-НО

S.Hrytsaienko

S.Hrytsaienko

29

Д.І

Д.ІІ

Д.ІІІ

Ф-НО

f

f

f

f

33

Д.І

Д.ІІ

Д.ІІІ

Ф-НО

mp

mp

p *mf*

mp

S.Hrytsaienko

37 *dolce*

Д.І

cresc. *dolce*

Д.ІІ

cresc.

Д.ІІІ

cresc. *mf*

Ф-НО

cresc.

41

Д.І

mf

Д.ІІ

mf

Д.ІІІ

f

Ф-НО

S.Hrytsaienko

45

Д.І

f

Д.ІІ

f

Д.ІІІ

Ф-НО

49

Д.І

cresc.

Д.ІІ

cresc.

Д.ІІІ

cresc.

Ф-НО

S.Hrytsaienko

53

Д. I

Д. II

Д. III

Ф-но

56

Д. I

Д. II

Д. III

Ф-но

subito p

p

dim.

S.Hrytsaienko

Танго

Tango

С.Грицаєнко

Домра I

Домра II

Фортепіано

Д.І

Д.ІІ

Ф-но

S.Hrytsaienko
Tango

8

Д.І

Д.ІІ

Ф-НО

f

mf

10

Д.І

Д.ІІ

Ф-НО

3

3

3

3

14

Д.І

Д.ІІ

Ф-НО

3

3

3

S.Hrytsaienko

18

Д. I

Д. II

Ф-но

22

Д. I

Д. II

Ф-но

mp

mp

26

Д. I

Д. II

Ф-но

mp

30

Д. I

Д. II

Ф-но

cresc.

34

Д. I

Д. II

Ф-но

mf

38

Д. I

Д. II

Ф-но

molto cresc.

S.Hrytsaienko

50

Д.І

Д.ІІ

Ф-НО

53

Д.І

Д.ІІ

Ф-НО

57

Д.І

Д.ІІ

Ф-НО

Еспресо по-східному

Espresso in oriental style

С.Грицаєнко

Домра I

Домра II

Фортепіано

Д.І

Д.ІІ

Ф-НО

9 **Allegro**

Д.І

Д.ІІ

Ф-НО

S.Hrytsaienko

Espresso in oriental style

Еспресо по-східному
Espresso in oriental style

12

Д.І

Д.ІІ

Д-НО

15

Д.І

Д.ІІ

Д-НО

19

Д.І

Д.ІІ

Д-НО

Еспресо по-східному
Espresso in oriental style

24

Д.І

Д.ІІ

24

Д-НО

28

Д.І

Д.ІІ

28

Д-НО

30

Д.І

Д.ІІ

30

Д-НО

Еспрессо по-східному
Espresso in oriental style

33

Д.І

Д.ІІ

Д-НО

37

Д.І

Д.ІІ

Д-НО

41

Д.І

Д.ІІ

Д-НО

S.Hrytsaienko

Еспрессо по-східному
Espresso in oriental style

45

Д.І

Д.ІІ

Р-НО

49

Д.І

Д.ІІ

Р-НО

53

Д.І

Д.ІІ

Р-НО

S.Hrytsaienko

57

Д.І

Д.ІІ

Д-НО

61

Д.І

Д.ІІ

Д-НО

65

Д.І

Д.ІІ

Д-НО

Еспрессо по-східному
Espresso in oriental style

69

Д.І

Д.ІІ

Д-НО

73

Д.І

Д.ІІ

Д-НО

77

Д.І

Д.ІІ

Д-НО

Лекурі

Dance of LeCoury

С.Грицаєнко

Lento
mp

6 **Moderato**
f

11

15 **Allegro** (M.M. ♩ = c. 120)

19 *f*

23

27

31

S.Hrytsaienko

Dance of LeCoury

Domra I

35

f

39

43

ff

47

ff

51

54

S.Hrytsaienko

Domra I

Лекурі

Dance of LeCoury

С.Грицаєнко

Lento

mp

Moderato

f

Allegro (M.M. ♩ = c. 120)

ff

Лекури
Dance of LeCoury

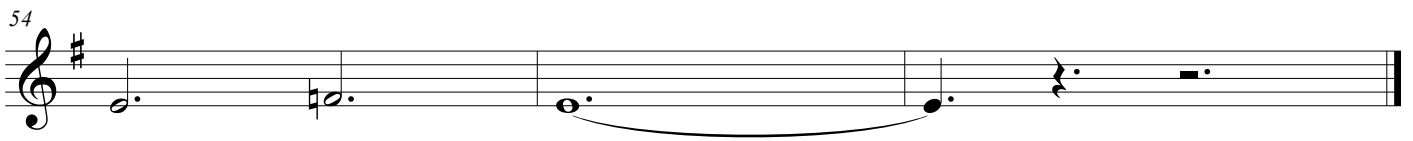
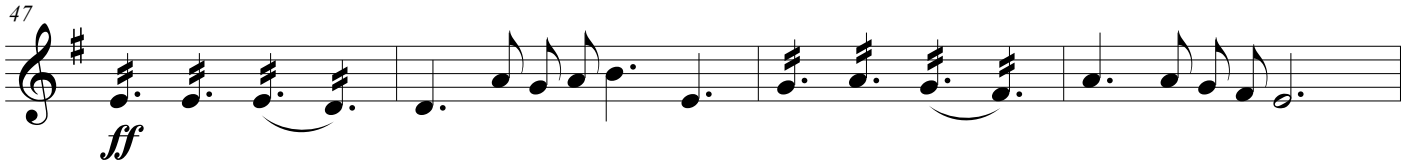

S.Hrytsaienko

Domra II

Лекури

Dance of LeCoury

С.Грицаєнко

Lento

Moderato

7

11

Allegro (M.M. ♩ = c. 120)

15

18

21

24

4

S.Hrytsaienko

Dance of LeCoury

Лекупи
Dance of LeCoursy

31

35

38

41

43

47

51

54

S.Hrytsaienko

П'єса-жарт

Composition - joke

С. Грицаєнко

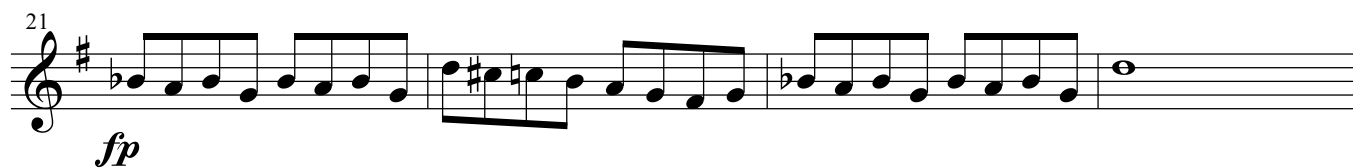
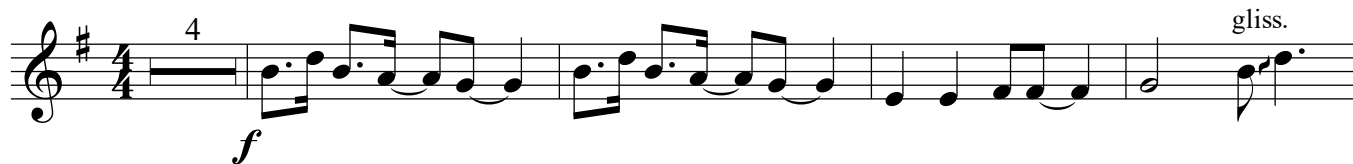

П'єса-жарт

Composition - joke

С. Грицаєнко

4

f

10

15

19

fp

25

29

33

cresc.

S.Hrytsaienko

Domra II

Хорал

Khoral

С.Грицаєнко

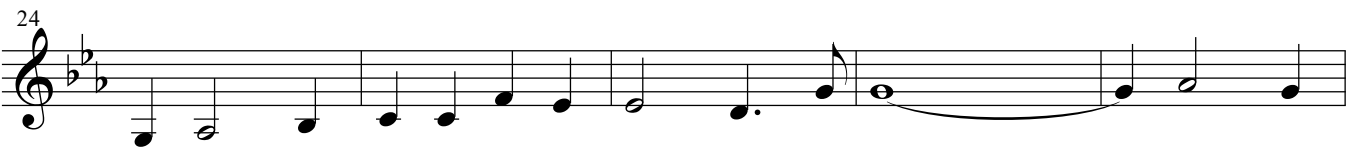
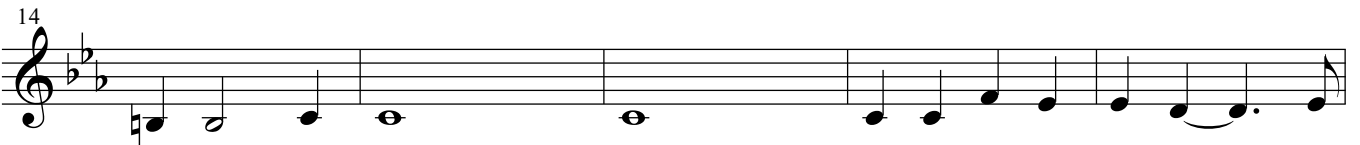
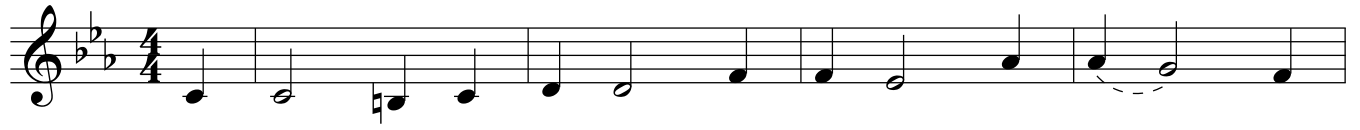

S.Hrytsaienko
Khoral

Domra I

Хорал

Khoral

С.Грицаєнко

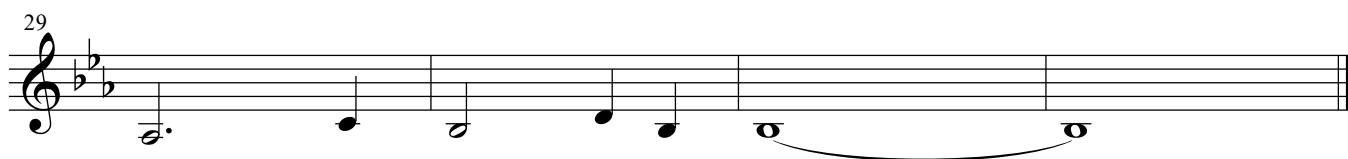
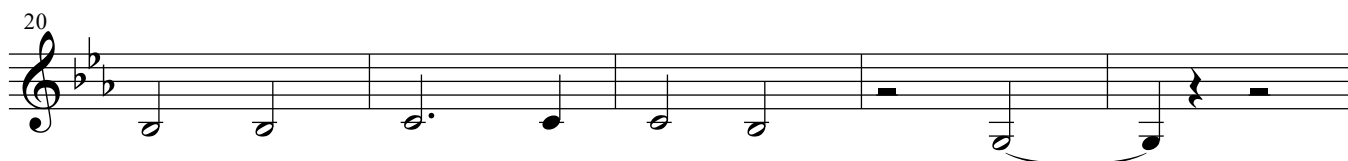
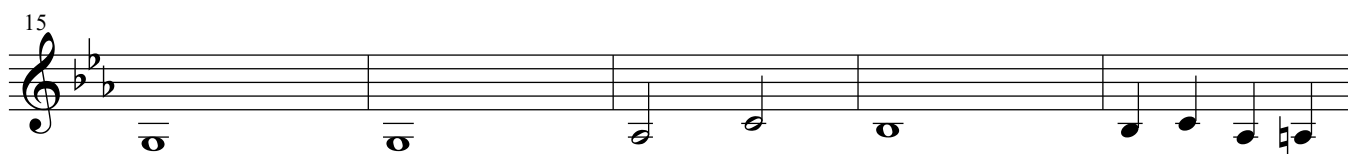
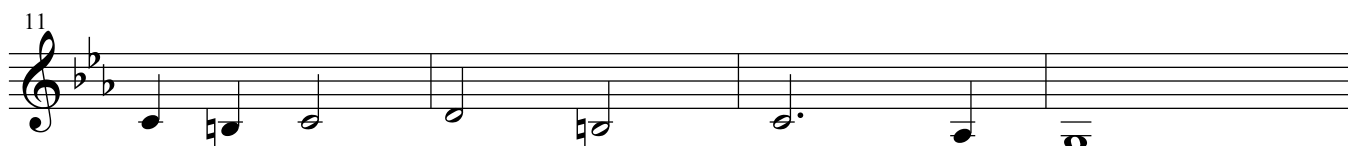

S.Hrytsaienko
Khoral

Домра II

Домра I

Картина з музею

Picture from the museum

С.Грицаєнко

S.Hrytsaienko

Domra I

Picture from the museum

Картина з музею

Picture from the museum

С.Грицаєнко

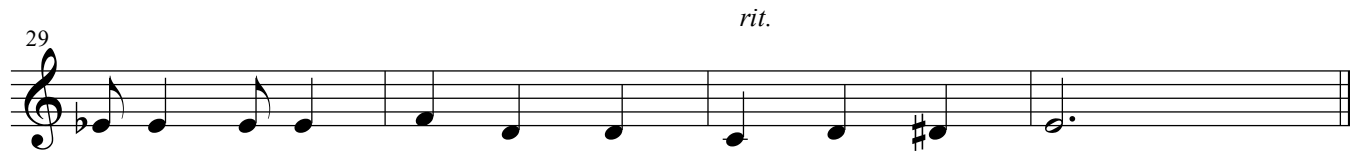
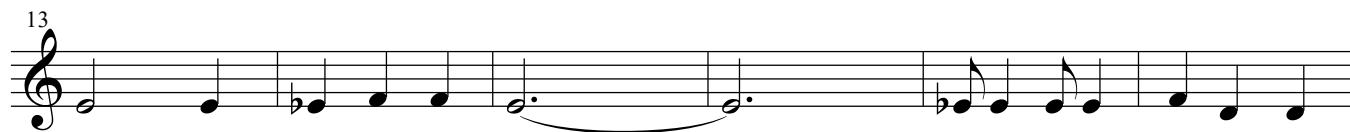
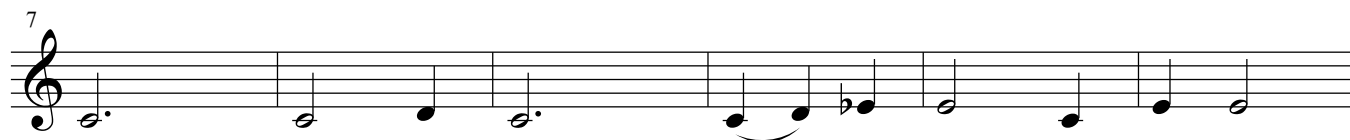
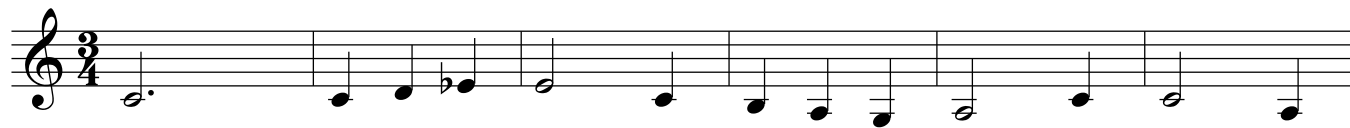

S.Hrytsaienko

Picture from the museum

Domra II

Поліфонічна мініатюра
на тему української народної пісні

"ЦВІТЕ ТЕРЕН"

Bloom blackthorn

Обробка Світлани Грицаєнко

p *mp*

6

12

17 *mf*

22 *mf*

28

34 *f* *cresc.*

40 *vibr.*

44 *molto cresc.* *rit.* *dim.*

Поліфонічна мініатюра
на тему української народної пісні

"ЦВІТЕ ТЕРЕН"

Bloom blackthorn

Обробка Світлани Грицаєнко

4 m.

p

5

10

mf

15

19

mf

24

29

cresc. *f*

35

41

molto cresc. *rit.* *dim.*

Різдвяна

на тему " Ой, у Вифлємі "

С. Грицаєнко

Maestoso (урочисто)

t=60

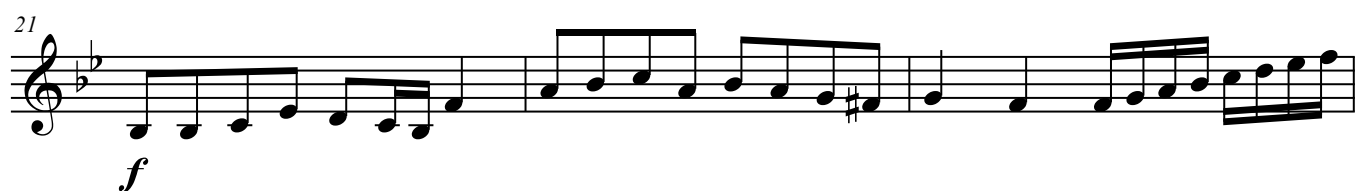

S.Hrytsaienko

rit.

Domra I

Christmas song

Різдвяна

на тему "Ой, у Вифлеємі"

С. Грицаєнко

Maestoso (урочисто)

t=60

S.Hrytsaienko

rit.

Christmas song

Domra II

Різдвяна

на тему "Ой, у Вифлеємі"

Maestoso (урочисто)

t=60

С. Грицаєнко

S.Hrytsaienko

rit.

Domra III

Christmas song

Різдвяна

на тему " Ой, у Вифлеємі "

Maestoso (урочисто)

С. Грицаєнко

t=60

S.Hrytsaienko

rit.

Domra - alto

Christmas song

Ель Ритмо

El Ritmo

С.Грицаєнко

4 m.

7

14

22

27

34

mf

40

44

S.Hrytsaienko

El Ritmo

50

56

62

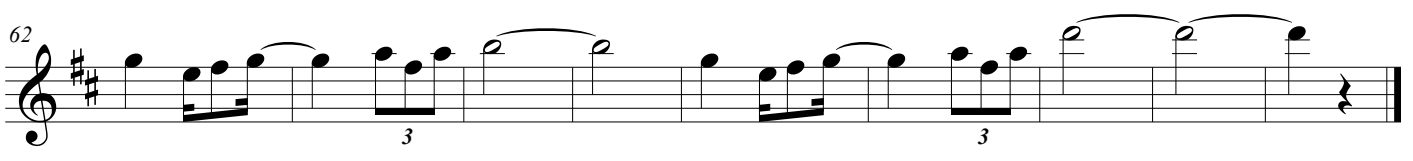

S.Hrytsaienko

Domra I

Ель Ритмо

El Ritmo

С.Грицаєнко

4 m.

3

6

12

19

26

34

mp

39

43

S. Hrytsaienko

El Ritmo

47

50

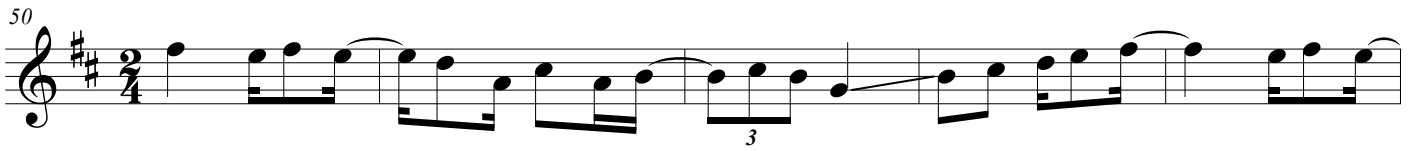

55

60

66

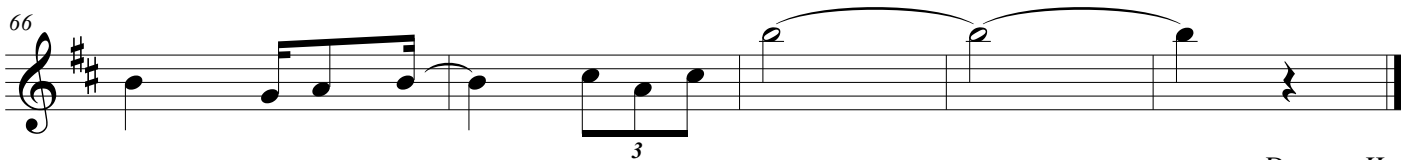

S.Hrytsaienko

Domra II

Смарагдовий ноктюрн

Emerald Nocturne

С.Грицаєнко

pp p mp

mp

mp

p

mf cresc.

f

f dolce mp

cresc.

42

mf

46

f

51

cresc.

54

subito p *p* *dim.*

S.Hrytsaienko

Domra I

Смарагдовий ноктюрн

Emerald Nocturne

С.Грицаєнко

mp

5

mf

9

mp

14

p

19

mf

23

cresc.
f

28

3 3

32

f *mp* *dolce*
cresc.

Смарагдовий ноктюрн
Emerald Nocturne

38

mf

44

f

48

cresc.

53

56

subito *p* *p* dim.

S.Hrytsaienko

Domra II

Смарагдовий ноктюрн

Emerald Nocturne

С.Грицаєнко

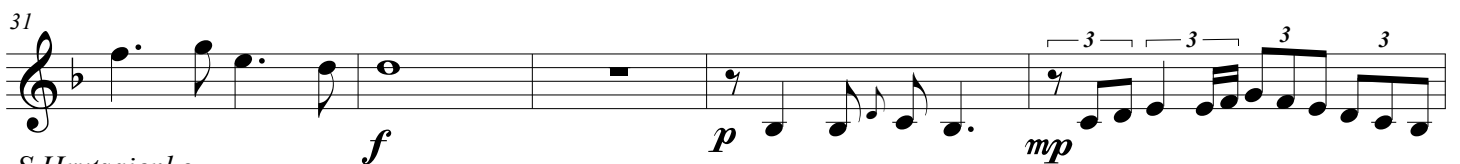
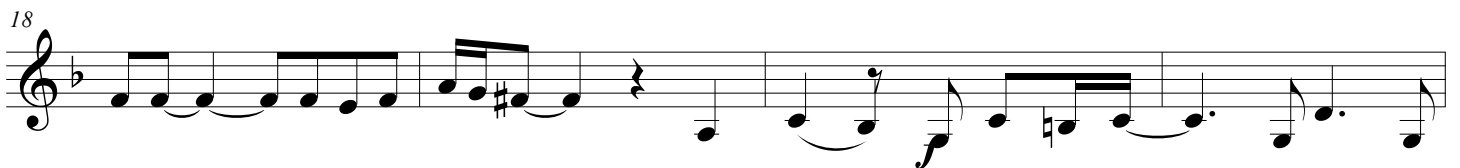
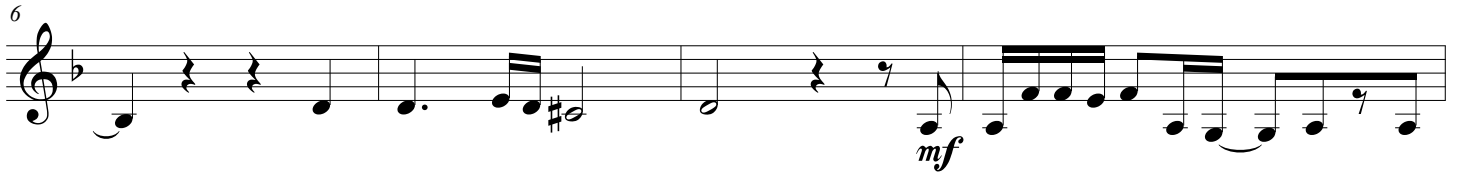
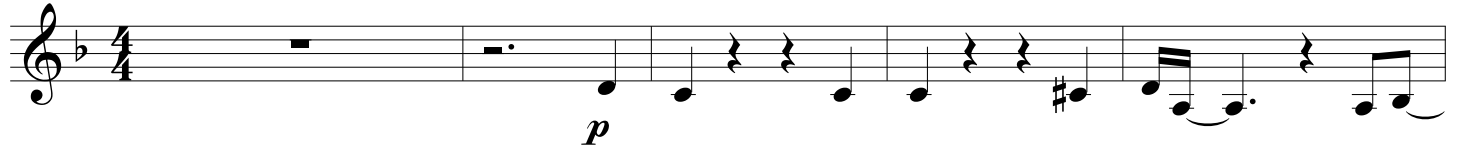

S.Hrytsaienko

Emerald Nocturne

Domra III

Смарагдовый ноктюрн
Emerald Nocturne

36

cresc.

40

mf

44

f

48

cresc.

52

55

subito p *p* *dim.*

S.Hrytsaienko

Domra III

Танго

Tango

С.Грицаєнко

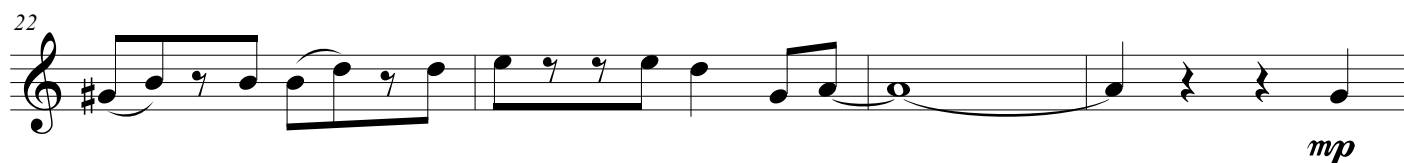
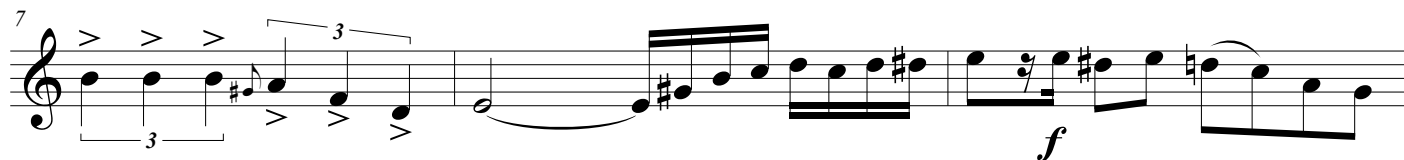
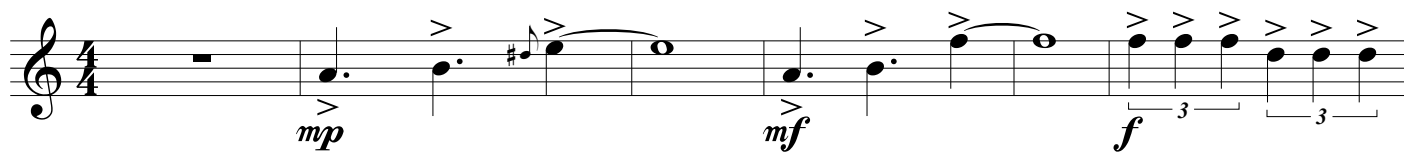

S.Hrytsaienko

Tango

34 *mf*

38 *molto cresc.* *f*

42

46

49 *ff*

53 *dim.*

58 *p* *mf* *mp*

S.Hrytsaienko

Domra I

Танго

Tango

С.Грицаєнко

S.Hrytsaienko
Tango

36

3

39

molto cresc. *f*

44

48

3

53

3 *dim.*

57

p 3 3 *mf* *mp*

S.Hrytsaienko

Domra II

Домра I

Еспресо по-східному

Espresso in oriental style

Lento, con passione

С.Грицаєнко

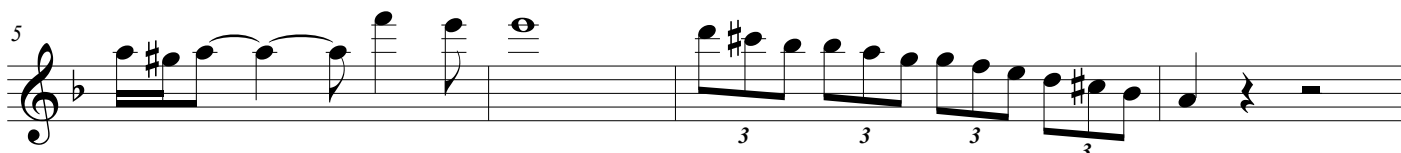
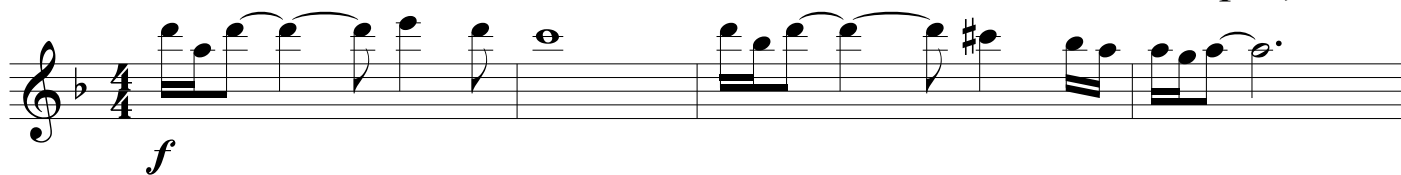

9 Allegro

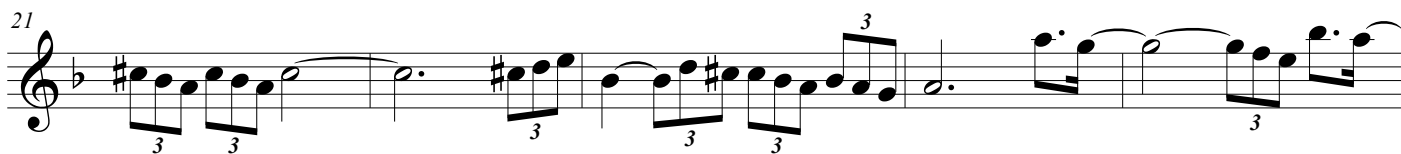
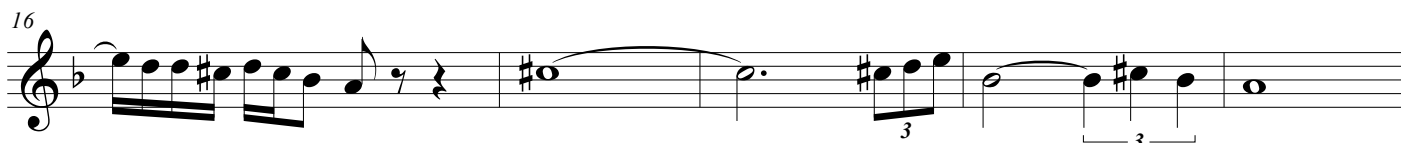

Domra I

S.Hrytsaienko

Espresso in oriental style

33

36

39

42

45

48

52

56

Lento, con passione

61

Domra I

65 *accel.*

3 3 3

Allegro

69

3 3 3 3 3

73

3 3 3 3 3

75

3 3

77

3 3 3

S.Hrytsaienko

Domra I

Еспресо по-східному

Espresso in oriental style

С.Грицаєнко

Lento, con passione

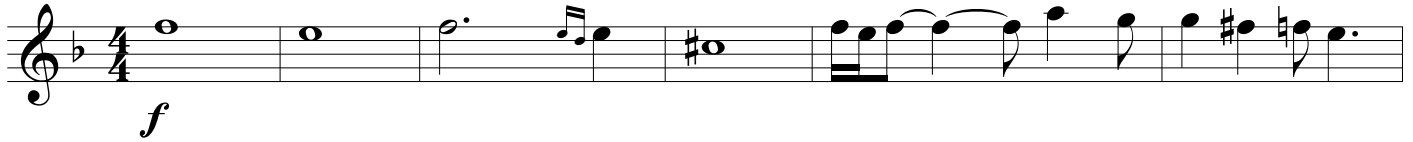

Allegro

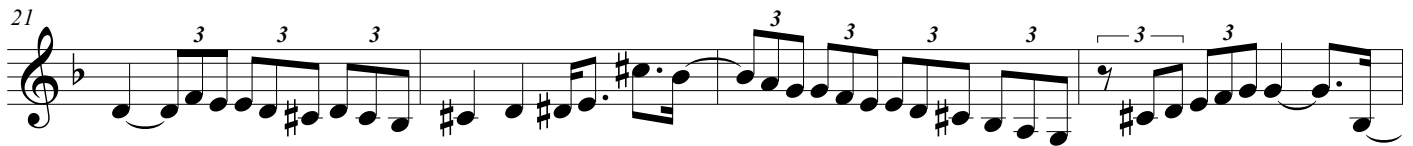
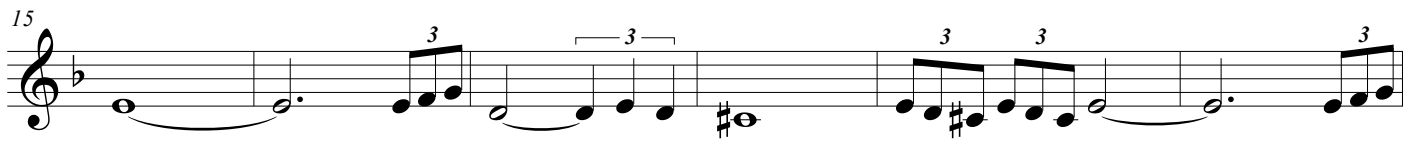
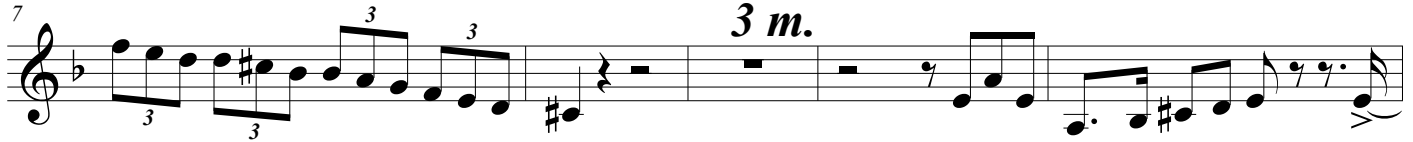

S.Hrytsaienko

Domra II

Espresso in oriental style

36 *tr tr*

40 *tr tr tr*

45

49

53 *rit.*

58 **Lento, con passione**
f

63 *accel.*

68 *tr tr tr*

73 *2 m.*

ЗМІСТ

CONTENTS

1. Лекурі --- -----	2
<i>Dance of LeCoury</i>	
2. П'єса-жарт -----	11
<i>Composition - joke</i>	
3. Хорал -----	15
<i>Khoral</i>	
4. Картина з музею -----	18
<i>Picture from the museum</i>	
5. Поліфонічна мініатюра на тему укр.нар.пісні « Цвіте терен » -	21
<i>Polyphonic miniature on the theme Ukrainian folk song «Bloom blackthorn»</i>	
6. Різдвяна -----	26
<i>Composition on the topic "Oh, in Bethlehem"</i>	
7. Ель Ритмо -----	30
<i>El Ritmo</i>	
8. Смарагдовий ноктюри -----	37
<i>Emerald Nocturne</i>	
9. Танго -----	45
<i>Tango</i>	
10. Еспрессо по-східному -----	51
<i>Espresso in oriental style</i>	

11.	Лекурі – Домра I	-----	58
	<i>Dance of LeCoury – Domra I</i>		
12.	Лекурі – Домра II	-----	60
	<i>Dance of LeCoury – Domra II</i>		
13.	Лекурі – Ударні	-----	62
	<i>Dance of LeCoury – Drum Set</i>		
14.	П'єса-жарт – Домра I	-----	64
	<i>Composition – joke – Domra I</i>		
15.	П'єса-жарт – Домра II	-----	65
	<i>Composition – joke – Domra II</i>		
16.	Хорал – Домра I	-----	66
	<i>Khoral – Domra I</i>		
17.	Хорал – Домра II	-----	67
	<i>Khoral – Domra II</i>		
18.	Картина з музею – Домра I	-----	68
	<i>Picture from the museum – Domra I</i>		
19.	Картина з музею – Домра II	-----	69
	<i>Picture from the museum – Domra II</i>		
20.	Поліф.мініатюра на тему укр.нар.пісні « Цвіте терен» – Домра I	-----	70
	<i>Polyphonic miniature on the theme Ukrainian folk song «Bloom blackthorn» – Domra I</i>		
21.	Поліф.мініатюра на тему укр.нар.пісні « Цвіте терен» – Домра II	-----	71
	<i>Polyphonic miniature on the theme Ukrainian folk song «Bloom blackthorn» – Domra II</i>		
22.	Різдвяна – Домра I	-----	72
	<i>Composition on the topic "Oh, in Bethlehem" – Domra I</i>		
23.	Різдвяна – Домра II	-----	73
	<i>Composition on the topic "Oh, in Bethlehem" – Domra II</i>		
24.	Різдвяна – Домра III	-----	74
	<i>Composition on the topic "Oh, in Bethlehem" – Domra III</i>		
25.	Різдвяна – Домра-альт	-----	75
	<i>Composition on the topic "Oh, in Bethlehem" – Domra – alto</i>		
26.	Ель Ритмо – Домра I	-----	76
	<i>El Ritmo – Domra I</i>		
27.	Ель Ритмо – Домра II	-----	78
	<i>El Ritmo – Domra II</i>		
28.	Смарагдовий ноктюрн – Домра I	-----	80
	<i>Emerald Nocturne – Domra I</i>		
29.	Смарагдовий ноктюрн – Домра II	-----	82
	<i>Emerald Nocturne – Domra II</i>		
30.	Смарагдовий ноктюрн – Домра III	-----	84
	<i>Emerald Nocturne – Domra III</i>		
31.	Танго – Домра I	-----	86
	<i>Tango – Domra I</i>		
32.	Танго – Домра II	-----	88
	<i>Tango – Domra II</i>		
33.	Еспрессо по-східному – Домра I	-----	90
	<i>Espresso in oriental style – Domra I</i>		
34.	Еспрессо по-східному – Домра II	-----	93
	<i>Espresso in oriental style – Domra II</i>		