

МІНІСТЕРСТВО КУЛЬТУРИ УКРАЇНИ  
ДЕРЖАВНИЙ НАУКОВО-МЕТОДИЧНИЙ ЦЕНТР  
ЗМІСТУ КУЛЬТУРНО-МИСТЕЦЬКОЇ ОСВІТИ

**Олена Рибалова**

# ДАВАЙ ПОГРАЄМО

**П'ЄСИ І АНСАМБЛІ  
ДЛЯ ФОРТЕШАНО**

БІБЛІОТЕКА ВИКЛАДАЧА  
ЗАКЛАДУ МИСТЕЦЬКОЇ ОСВІТИ

МІНІСТЕРСТВО КУЛЬТУРИ УКРАЇНИ  
ДЕРЖАВНИЙ НАУКОВО-МЕТОДИЧНИЙ ЦЕНТР  
ЗМІСТУ КУЛЬТУРНО-МИСТЕЦЬКОЇ ОСВІТИ

**Олена Рибалова**

# **ДАВАЙ ПОГРАЄМО**

**П'ЄСИ І АНСАМБЛІ  
ДЛЯ ФОРТЕШАНО**

**ПЕДАГОГІЧНИЙ РЕПЕРТУАР  
МИСТЕЦЬКОЇ ШКОЛИ**

УДК 780.8.616.433(081)

P49

**Рибалова О. В.** Давай пограємо. П'єси і ансамблі для фортепіано. Педагогічний репертуар мистецької школи. Київ : Видавництво «АГАТ ПРІНТ», 2019. 48 с.

*Затверджено до друку науково-методичною радою  
Державного науково-методичного центру змісту культурно-мистецької освіти  
(протокол № 3 від 5 грудня 2019 року)*

*Видано за рахунок державних коштів*

*Укладач:*

**Рибалова О. В.** викладач з фаху фортепіано Запорізької дитячої музичної школи №6, спеціаліст вищої категорії, викладач-методист

*Рецензенти:*

**Саратський О. Н.** викладач кафедри історії світової музики Національної музичної академії України ім. П. І. Чайковського, викладач-методист Київської вечірньої музичної школи №1 ім. К. Г. Стеценка, член Національної спілки композиторів України

**Шульга О. М.** заступник директора з навчально-методичної роботи Музичної школи №2 м. Чернівців, спеціаліст вищої категорії, викладач-методист

ISMN 979-0-9007161-5-6

© ДНМЦЗКМО, 2019 р.  
© Рибалова О. В., 2019 р.

## ЗМІСТ

Методичні рекомендації .....	4
<b>Осінній ескіз .....</b>	<b>6</b>
<b>Курча .....</b>	<b>8</b>
<b>Марш курчат.....</b>	<b>9</b>
<b>На пташиному подвір'ї .....</b>	<b>10</b>
<b>Марійчина полька .....</b>	<b>11</b>
<b>Літній день.....</b>	<b>12</b>
<b>Вальс для Жені .....</b>	<b>13</b>
<b>Ледар.....</b>	<b>14</b>
<b>Гном Буркун.....</b>	<b>15</b>
<b>На хвилях.....</b>	<b>16</b>
<b>Танок ведмежат .....</b>	<b>17</b>
<b>Учневі.....</b>	<b>18</b>
<b>Полька.....</b>	<b>19</b>
<b>Тарантела .....</b>	<b>20</b>
<b>Незвичайна розповідь .....</b>	<b>22</b>
<b>Непосида .....</b>	<b>23</b>
<b>Мрії.....</b>	<b>25</b>
<b>Давай пограємо.....</b>	<b>26</b>
<b>Колискова .....</b>	<b>28</b>
<b>Ура! Канікули! .....</b>	<b>30</b>

## АНСАМБЛІ

<b>Марійчина полька .....</b>	<b>32</b>
<b>Ледар.....</b>	<b>34</b>
<b>Вальс для Жені .....</b>	<b>35</b>
<b>Непосида .....</b>	<b>38</b>
<b>Колискова .....</b>	<b>42</b>
<b>Давай пограємо.....</b>	<b>45</b>

## МЕТОДИЧНІ РЕКОМЕНДАЦІЇ

До збірки увійшли програмні твори різноманітні за технічним і художнім рівнем складності. Програмність творів активізує асоціативно-образне мислення учнів і сприяє розвитку слухового контролю в процесі формування виконавських навичок.

**Осінній ескіз.** Музична замальовка сумного, меланхолійного характеру, що відображає картину осені. Форма проста тричастинна. Варто звернути увагу на зміну темпу і фактури в середній частині, ведучою лівою рукою досягати руху передачі в праву руку без поштовху. Педаль запізнела на одну гармонію. П'єса розкриває колористичні можливості фортепіано. Рекомендовано для учнів молодшого шкільного віку.

**Курча.** П'єса представляє музичну замальовку у формі періоду. Кожна її фраза забарвлена своїм емоційним настроєм. У процесі роботи над п'єсою треба досягати вміння тримати «тонус» твору, вирішувати технічні завдання. Рекомендовано для учнів молодшого шкільного віку.

**Марш курчат.** П'єса носить бадьорий, радісний характер, завдяки використанню мажорного ладу, темпу маршу. Форма – період. Під час гри важливо дотримуватися вказаної артикуляції та динаміки. П'єса розвиває координацію рухів. Рекомендовано для учнів молодшого шкільного віку.

**На пташиному подвір'ї.** П'єса веселого характеру у формі періоду зі вступом і кодою, виконується в рухливому темпі (*con moto*). Хоч п'єса і призначена для учнів молодшого шкільного віку, проте вимагає від виконавця багатопланової уваги, зокрема володіння навичками виконання *martellato*, дотримування фразування та нюансів.

**Марійчина полька.** Характер танцю – легкий, веселий. Форма – період. Важливим засобом музичної виразності в мелодії є штрихи *staccato* і *legato*, чіткого виконання яких необхідно досягати з моменту розбору п'єси. Акомпанемент – чітко і легко. П'єса розвиває координацію рухів, вчить учня швидко реагувати на зміну фактури, обирати напрямок музичної думки. Рекомендовано для учнів молодшого шкільного віку.

**Літній день.** П'єса романтичного характеру. Форма – період. Спокійний, мрійливий характер твору створюється завдяки *legato* (грати подушечкою, ніби пестити клавішу «втягувати звук»). Варто звернути увагу на якісне виконання двуголосся. Рекомендовано для учнів молодшого шкільного віку.

**Вальс для Жені.** Форма твору – проста тричастинна. П'єса має світлий, зворушливий характер. У роботі над вальсом необхідно визначитися із співвідношенням сили звука між мелодією та легким акомпанементом і дотримуватися зазначених штрихів, динамічних нюансів. Рекомендовано для учнів молодшого шкільного віку.

**Ледар.** Музична замальовка у формі періоду. У процесі роботи важливо не залишати поза увагою пунктирний ритм, домагатися якісного виконання визначених штрихів, акцентів. Пунктирний ритм – це зовсім непросто. Можна допомогти учневі порадою промовляти фразу: «Ми йдемо». Рекомендовано для учнів молодшого шкільного віку.

**Гном Буркун.** Пам'ятаєте казку «Білосніжка і сім гномів»? Образ героя твору як із цієї казки. Невелика музична п'єса у формі періоду. Характер таємничий. Назва спонукає до використання різних штрихів. Бажано не перевантажити акомпанемент (*secco*) і підпорядкувати його загальному динамічному розвитку до кульмінації 17-18-19 такти. Рекомендовано для учнів молодшого шкільного віку.

**На хвилях.** П'єса написана в одночастинній формі, має плавний, світлий характер. Тріольний ритмічний рисунок в акомпанементі надає рухові музики легкість та польотність (виконується легко і рівно круговими рухами). У роботі треба досягати збалансування мелодії й акомпанементу, шукати яскравого звукового забарвлення, грамотного виконання музичної мови, вміння будувати фрази. Педаль запізнела. Рекомендовано для учнів молодшого шкільного віку.

**Танок ведмежат.** Характер п'єси помірний. Форма проста тричастинна. Робота над п'єсою вимагає від учня володіння навичками виконання штрихів. Перша і третя частини виконуються *legato*, середня частина виконується *non legato* подвійними нотами (терції, кварта). У процесі роботи треба дотримуватися грамотного фразування та динамічних нюансів. Потрібно повідомити учню про інтервал «блукаючий бурдон» у партії басу. Рекомендовано для учнів молодшого шкільного віку.

**Учневі.** П'єса-гімн. Твір має урочистий, енергійний, життєстверджуючий характер. Форма – період. Особливу увагу слід звернути на досягнення різноманітності в динаміці. Важливим засобом музичної виразності в мелодії виступає штрих legato, акомпанемент викладено у вигляді арпеджій, що допомагає учню легко засвоювати гармонійні функції. П'єса виконується з педаллю. Можна запропонувати учневі творче завдання: підібрати до мелодії другий голос. Рекомендовано для учнів молодшого шкільного віку.

**Полька.** Характер танцю – легкий, радісний, форма одночастинна з тональним відхиленням (a-moll). Настрій твору допоможе передати чітке виконання зазначеної артикуляції, штрихів. Акомпанемент має бути легким, з опорою на бас, виконання – яскравим і динамічним. П'єса корисна для розвитку координації рухів. Рекомендовано для учнів молодшого шкільного віку.

**Тарантела.** Проста тричастинна форма з контрастною середньою частиною (cis-moll). П'єса має рухливий характер (tempo presto). Це віртуозний твір, що потребує від учня певної технічної підготовки та виконавської витримки (стрибки). Дотримання чіткого ритму та єдиного темпу є обов'язковим. Виконання тріолей вимагає від учня міцних пальців і вільної кисті, зручних піаністичних рухів (у лівій руці рухи кругові з опорою на бас). Рекомендовано для учнів молодшого шкільного віку.

**Незвичайна розповідь.** Форма п'єси – проста тричастинна. Характер п'єси-замальовки – задумливий. Середня частина має агогічні відхилення. Викладений акордами акомпанемент вимагає від учня певної технічної підготовки. Передати настрій твору допоможуть чітке виконання зазначеної артикуляції, вказаних штрихів. Рекомендовано для учнів молодшого шкільного віку.

**Непосида.** П'єса написана в простій тричастинній формі. Грайливий характер, сучасні дисонуючі гармонії першої і третьої частин контрастують з ліричною середньою частиною (у жанрі вальсу). З технічних труднощів слід зазначити такі: у крайніх частинах – чіткість виконання подвійних нот, у середній частині (meno mosso) – основою музичної тканини є гнучка мелодія, що виконується legato на фоні легкого вальсового акомпанементу. У разі темпових відхилень треба пам'ятати темп на початку твору (Tempo I). П'єса вимагає виразної динаміки. Рекомендовано для учнів молодшого шкільного віку.

**Мрії.** Характер п'єси-замальовки – світлий, радісний. Форма одночастинна. Твір виконується в помірному темпі. Передати настрій твору допоможуть чітке виконання артикуляції, вказаних штрихів, динаміки, запізнена педаль. Варто звернути увагу на якісне виконання штриха legato (чергування рук в мелодії). Рекомендовано для учнів молодшого шкільного віку.

**Давай пограємо.** П'єса має рухливий характер, написана в простій тричастинній формі. Твір сприяє розвитку координації рухів. В апікатурі під час зміни позиції не використовується прийом підкладання першого пальця, а відбувається плавне переміщення руки в іншу позицію. Дотримання чіткого ритму та єдиного темпу є обов'язковим. Твір виконується в рухливому темпі, що вимагає від учня певних зусиль, гарного володіння технічними навичками. Рекомендовано для учнів середнього шкільного віку.

**Коліскова.** Кантиленна п'єса має просту тричастинну форму. Спокійний, задушевний характер створюється завдяки плавному тріольному акомпанементу. Слід дотримуватися співвідношення мелодії та акомпанементу, зазначених штрихів, динамічних нюансів, rubato. П'єса допомагає розвитку інтонаційного слуху. Під час роботи над твором треба звернути увагу на те, що завдяки секвенційним зворотам середня частина звучить більш динамічно. Педаль запізнена. Рекомендовано для учнів середнього шкільного віку.

**Ура! Каникули!** П'єса носить радісний, світлий характер завдяки мажорному ладу, швидкому темпу, арпеджованим і гамообразним інтонаціям. Проста тричастинна форма. Звучання фортепіано має бути яскравим і динамічним. Важливо дотримуватися вказаної артикуляції. У партії акомпанементу звернути увагу на легкість виконання арпеджій. На заключному етапі вивчення твору бажано попрацювати над динамікою. Рекомендовано для учнів середнього шкільного віку.

**Ансамблі.** Ансамблева гра – широке коло творчої діяльності піаніста. Під час роботи над ними треба досягати ритмічного, інтонаційного, тембрового, динамічного звучання ансамблю.

Фортепіано – дивовижний інструмент. На ньому можна як «співати» і «малювати» музичні картинки, так і влаштувати справжнє театральне дійство.

# ОСІННІЙ ЕСКІЗ

Moderato

**Moderato**

Журлива осінь ходить по землі.  
 І вітер на дрютах сумної грає.  
 Вже зникли в піднебесі журавлі,  
 Та пісня їх ніяк не відлігає.

# КУРЧА

Moderato

А це курчатко жовте, як кульбабка.  
Напевно не боїться холодів.  
Взяла б його в долоні, та спочатку,  
Світ розбудила, щоб його зігрів.

# МАРШ КУРЧАТ

**Marciale**

*mf* *leggero*  
*non legato*

*mf*

*p* *rit.* *f*

От звідки може йти таке пищання?  
Уже зима і скоро снігопад.  
А це курчатка, мабуть вже в останнє,  
Тут влаштували свято і парад.

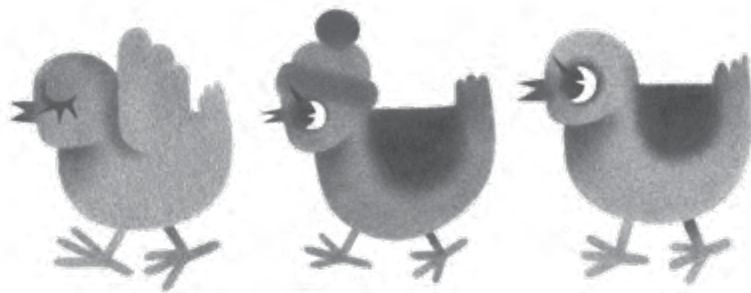

# НА ПТАШИНОМУ ПОДВІР'І

**Con moto**  
*mp.p.*  
*mf martellato*

**Tempo I**

**meno mosso**  
*mp.p.*  
*f*  
*л.р.*  
*p*

А є птахи, що не спішать у вирій,  
 Їм добре з нами навіть в буревій.  
 От зараз на пташиному подвір'ї  
 Концерт почуєш, як дарунок, свій.

# МАРІЙЧИНА ПОЛЬКА

Allegretto

А ось іде гуляти наша Маша,  
І це її лунає голосок.  
І будить полька вже уяву вашу,  
І сміх звучить, мов радісний дзвінок.

# ЛІТНІЙ ДЕНЬ

**Andantino**

*p* *semplice*

*mf* *p* *mp*

*p*

Ped. \*

Звідки це – незрозуміло.  
Сонце, спека, все в процесі.  
Літній день узявсь за діло  
І про це наступна п'еса.

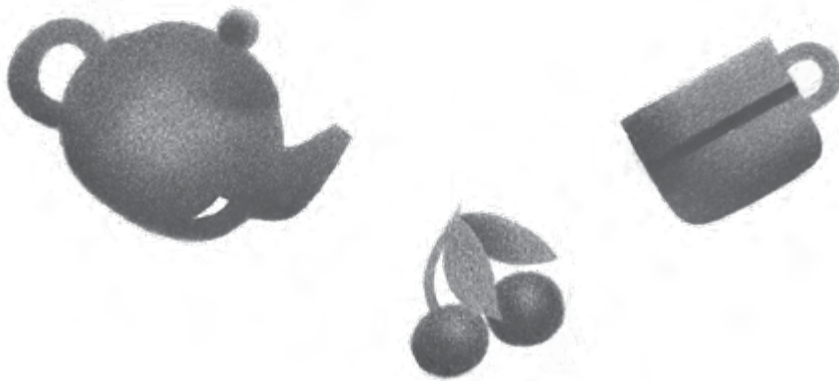

# ВАЛЬС ДЛЯ ЖЕНІ

Tempo valse

*mp* *grazioso*

*p*

*f(p)*

*mf*

*mp* *grazioso*

Листок злетів і падає до ніг.  
 По колу сонце світить та не гріє.  
 І скоро закружля у вальсі сніг,  
 І ковдрою всю землю тепло вкриє.

## ЛЕДАР

І тільки ледар спав і це не бачив.  
 Його ніхто нічим не розбудив.  
 Буває так, що краще всім ледачим.  
 Про них оцей написаний мотив.

# ГНОМ БУРКУН

Heimlich

*p* murmure *mf*

*secco*

4 5

5 5 4 2 *f*

*mp*

*rit.* *p*

Побачив гном ідилію цю дивну.  
Розсердився, затупав, закричав.  
І розбудив горобчика в гніздечку,  
І настрій всім відразу зіпсував.

# НА ХВИЛЯХ

Flowing

А жовтий лист гойдається на хвилях  
Як корабель, що вже знайшов свій шлях.  
А вітер мчить, немов на дужих крилах,  
І хвилі мчать по скошених полях.

# ТАНОК ВЕДМЕЖАТ

Moderato

А ось і ведмежата з лісу вийшли.  
Побачили галявину й пеньок.  
Такі кумедні, дуже симпатичні,  
Тож завели від радості танок.

# УЧНЕВІ

Moderato

*mf* *espress.* *Con Ped.*

*f*

*mf* *cresc.*

*f*

*mf* *cresc.* *rit.* *f*

Оцей девіз, що треба вчитись, вчитись,  
Такий складний, що вже усім набрид.  
Навчання лиш тоді стає нам в радість,  
Коли з дитинства працювати звик.

# ПОЛЬКА

Allegretto

The musical score is written for piano and bass. It consists of five systems of music. The first system is marked *mf* *leggiero* and includes fingering numbers 1, 2, and 5. The second system features dynamics *p* and *f*. The third system features dynamics *mf* and *p*. The fourth system features dynamics *mf* and *f*. The fifth system features dynamics *mf* and *rit.* The piece concludes with a double bar line.

А от вода в струмку все веселиться.  
Кудись біжить, виблискує, шумить.  
Вона не може взяти й зупиниться,  
А наче полька радістю дзвенить.

# ТАРАНТЕЈА

Presto

1. 2.

*mf* 3

*f* 4

*tr* *f*

*tr*

Це фея лісова на скрипці грає.  
 Послухай, зупинися хоч на мить.  
 І тарантела світ весь обіймає,  
 Чарує, і дивує, і летить.

# НЕЗВИЧАЙНА РОЗПОВІДЬ

*Andante*

*mp*  
*Con Ped.*

*Piu mosso*

*p*  
*mf*

*cresc.*  
*mf*

*dim.*  
*rit.*  
*a tempo*  
*p*

*mf*  
*p*

А тепер вже час до казки.  
Зустрічаємось ми зрідка.  
Тож послухайте, будь ласка,  
Цю незвичну оповідку.

# НЕПОСИДА

Allegro

*mf*

*cresc.*

**Allegro**

*mf non legato*

*cresc.*

*sf*

А цей мотив про справжню непосиду.  
 Ну, ні секунди спокою нема.  
 Він навіть спить, скоріше, більш для виду,  
 І не зляка морозами зима.

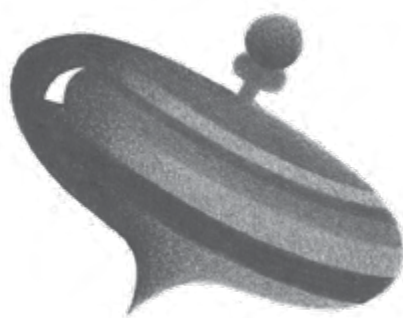

# Мрії

Moderato

А зараз всіх запрошую до мрії.  
Вона вже крила в небо підійма.  
Їй зорі опускаються на вії,  
І не страшні морози і зима.

# ДАВАЙ ПОГРАЄМО

**Presto** (*Alla tarantella*)

Нарешті настав час погратись.  
 Пора перепочити трішки нам.  
 Прийшов момент, щоб нам порозважатись.  
 Про це і п'еса, що лунає вам.

# КОЛИСКОВА

**Andante**

*p cantabile*  
*Con Ped.*

*mf* *p*

*mp*

*mf*

*mf*

*mp* *p* *morendo* *pp rit.*

У затишку, де ще дримає тиша,  
 І тільки кола ходять по воді,  
 Калина на гілках своїх колише,  
 Маленького горобчика в гнізді.

# УРА! КАНІКУЛИ!

**Allegro**

espress. rall.

*a tempo*  
f mf

f p

Ось, нарешті, і настала  
Краща із усіх пор.  
Це канікули! Це щастя!  
І радіє дітвора.

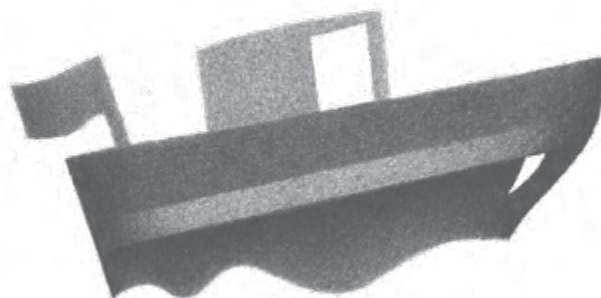

# МАРІЙЧИНА ПОЛЬКА

Ансамбль

**Allegro** <sup>2</sup>

*mf* *leggiero*

*mp* *leggiero*

3 1 2 3 2 3 1 2 3 4 5

①

*f*

*mf*

2 4 2 3 1 2 3 4 5

②

*mf*

*mf*

*mp*

2 2 2 3 1 2 3 4 5

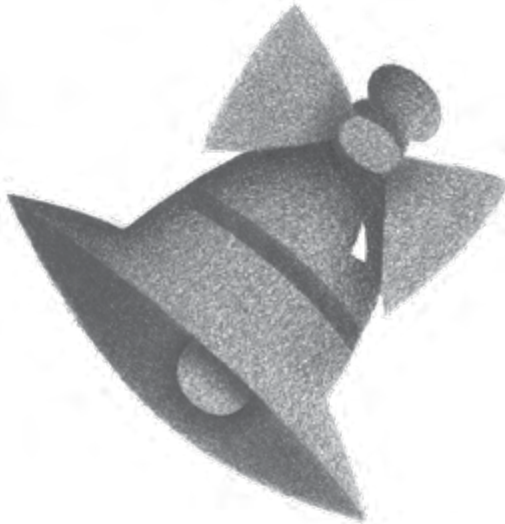

# ВАЛЬС ДЛЯ ЖЕНІ

Ансамбль

Tempo valse

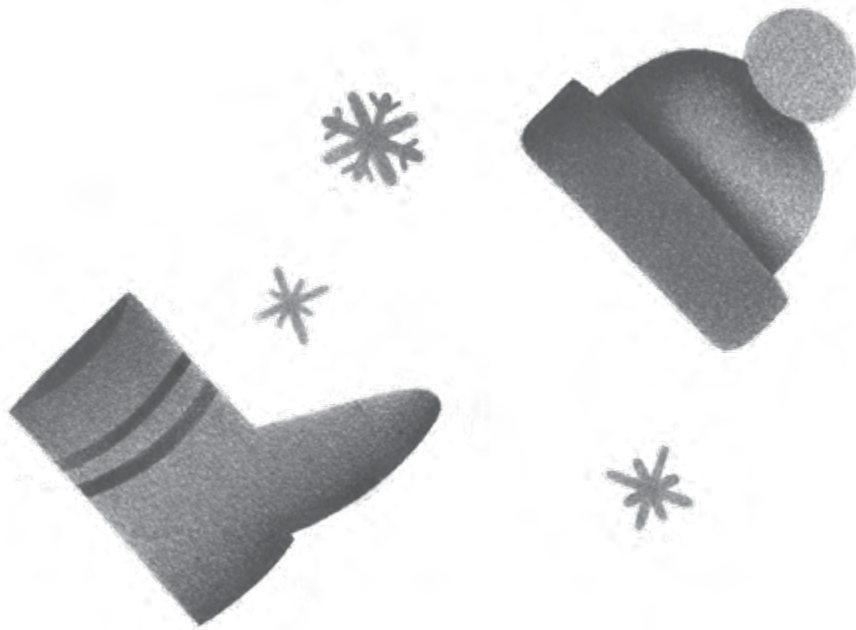

# НЕПОСИДА

Ансамбль

**Allegro**

4 *mf non legato*

*mp stacc.*

2 5

1 *f*

*mf*

*mf non legato*

*sf*

*meno mosso*

2 *p*

*pp*

5 4 2 1

1 2 3 5

4 2.

2

5

*mf* *cresc.*

*mf* *cresc.*

6 **Allegro**

*f* *mf non legato*

*f* *mp stacc.*

*ped.* \*2 3 5

7

*f*

*mf*

# КОЛИСКОВА

Ансамбль

Andante

2

*mf*

*mf cantabile*

4 3

*mp*

*p*

4 3

3

*dim.*

*mp dolce*

*p* *dim.* *mp*

4 1 3 5 3 1 2 5

# ДАВАЙ ПОГРАЄМО

Ансамбль

**Presto** (Alla tarantella)  
8<sup>va</sup>

*mf*

*mf*

(8<sup>va</sup>)

1

*mp*

*mp*

(8<sup>va</sup>)

2 15<sup>ma</sup>

*f 8va*

*f*

(15<sup>ma</sup>)

*mf*

3

*mf*

>

>

>

>

>

*p* *cresc.*

*p* *cresc.*

5

6

7 *15<sup>ma</sup>* *f* *8<sup>va</sup>* *mf* *8<sup>va</sup>*

(*15<sup>ma</sup>*) (*8<sup>va</sup>*) *rit.*

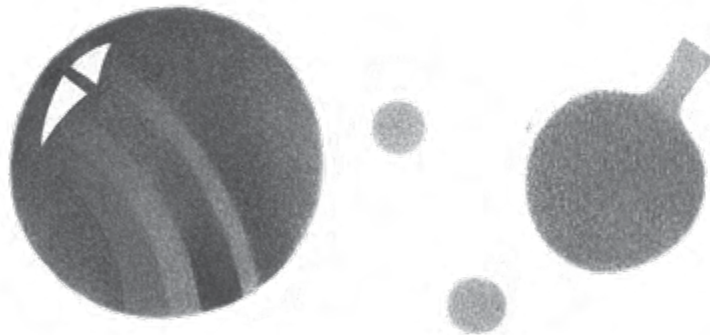

НОТНЕ ВИДАННЯ

Олена Василівна Рибалова

# ДАВАЙ ПОГРАЄМО

## П'ЄСИ І АНСАМБЛІ ДЛЯ ФОРТЕПІАНО

ПЕДАГОГІЧНИЙ РЕПЕРТУАР  
МИСТЕЦЬКОЇ ШКОЛИ

*Видано за рахунок державних коштів*

Вірші: Людмила Зязева  
Ілюстрації: Вікторія Рибалова

Редактори: М. М. Бриль, Ін. М. Ковальчук  
Відповідальна за випуск: В. М. Зінченко

*Відповідальність за надані до друку матеріали несе автор*

Підписано до друку 12.12.2019 Формат 60x84 1/8. Гарнітура Times.  
Папір офсетний. Друк офсетний.  
Ум. друк. арк. 5.58. Наклад 1000 пр.

Видавництво «АГАТ ПРІНТ»  
Адреса: 04080, м. Київ, вул. Аляб'єва, 3.  
Тел.: +38 (044) 239-2667 (багатоканальний),  
+38 (066) 379-08-91, +38 (067) 402-44-70  
E-mail: [info@agatprint.com.ua](mailto:info@agatprint.com.ua) Home page: [www.agatprint.com.ua](http://www.agatprint.com.ua)

Свідоцтво про внесення до Державного реєстру суб'єктів  
видавничої справи ДК 4257 від 26.01.2012

Віддруковано в друкарні «АГАТ ПРІНТ»

**РИБАЛОВА Олена Василівна** – народилася на Крайній Півночі (с. Тіксі). З 1962 року живе в Запоріжжі. Закінчила Вольське музичне училище, Мелітопольський державний педагогічний інститут. Працює в Запорізькій дитячій музичній школі викладачем з фаху фортепіано. Її учні неодноразово ставали лауреатами міжнародних, всеукраїнських фестивалів-конкурсів музичного мистецтва: «Весняна рапсодія» (м. Київ), «Акорди Хортиці», «Золота скарбничка», «Таланти Хортиці» (м. Запоріжжя), «Золотий Орфей», «Зірки Пекторалі» (м. Дніпро). У 2019 р. прийнята в Запорізьку міську організацію композиторів.

Державний науково-методичний  
центр змісту культурно-мистецької  
освіти